

Versión pública (ppt)

“FORTALECIMIENTO DE LA ECONOMÍA DE LOS PRODUCTORES RURALES MEDIANTE EL DESARROLLO DE EMPRESAS SOCIALES AGRUPADAS EN PROYECTOS DE INTEGRACIÓN ECONÓMICA BAJO UN ENFOQUE DE EQUIDAD Y SUSTENTABILIDAD”

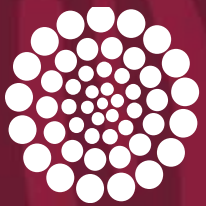

CONAHCYT

CONSEJO NACIONAL DE HUMANIDADES
CIENCIAS Y TECNOLOGÍAS



2023
AÑO DE
Francisco
VILLA

EL REVOLUCIONARIO DEL PUEBLO

Versión pública (ppt)

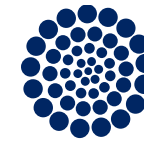

CONAHCYT
CONSEJO NACIONAL DE HUMANIDADES
CIENCIAS Y TECNOLOGÍAS

De acuerdo a lo establecido en los **Lineamientos del Programa Presupuestario del Fondo F003**, Capítulo Cuarto sobre las obligaciones de los beneficiarios, Art. 4.1.9. donde se menciona que, al recibir recursos del Programa, los Beneficiarios se obligan a atender las disposiciones aplicables de la **Ley General de Transparencia y Acceso a la Información Pública** y la **Ley Federal de Transparencia y Acceso a la Información Pública**. Cabe mencionar que, dicha versión estará disponible para consulta pública.



Versión pública (ppt)

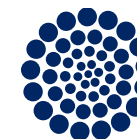

CONAHCYT
CONSEJO NACIONAL DE HUMANIDADES
CIENCIAS Y TECNOLOGÍAS

Planteamiento del Proyecto

El Proyecto consiste en ejecutar y validar una **Estrategia de Integración Económica (EIE)** que consiste en formar a los productores como sujetos de desarrollo que establezcan y asuman **Proyectos de Integración Económica** para resolver la *distorsión estructural* de las Cadenas productivas en el Sector Rural consistente en que el 98% de las unidades de producción rural retienen menos del 10% de la riqueza generada en las cadenas productivas porque participan exclusivamente en la producción primaria.

Esta *distorsión estructural* constituye la raíz de los desequilibrios de la economía rural en tanto:

- Extrae por la vía del mercado la riqueza generada por el trabajo de los productores y los apoyos que reciben.
- Genera baja rentabilidad y descapitalización en la mayoría de las unidades de producción.
- Propicia alta intermediación comercial encareciendo materias primas, servicios y productos.
- Implica altos riesgos a la inversión y al crédito, por los riesgos asociados a la producción primaria.
- Profundiza el rezago regional, limita la agregación de valor, el desarrollo de otros sectores económicos y del mercado interno.
- Desarticula y contrarresta los esfuerzos de conservación ambiental y la adopción de modelos productivos más sostenibles



Versión pública (ppt)

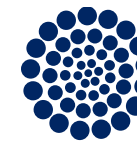

CONAHCYT
CONSEJO NACIONAL DE HUMANIDADES
CIENCIAS Y TECNOLOGÍAS

Objetivo General del Proyecto:

Fortalecer la economía de los productores rurales bajo un enfoque de equidad y sustentabilidad, mediante el diseño y promoción de **Proyectos de Integración Económica (PIEC)** impulsados por personal técnico y miembros de la comunidad académica.

El Proyecto incluyó cuatro líneas de acción:

- Formación de productores
- Formación de personal técnico.
- Identificación, establecimiento y desarrollo de los PIEC.
- Diseño y validación de la estrategia formativa

Un PIEC es la iniciativa de un grupo de productores para crear un corporativo de empresas que desempeñan funciones de la cadena productiva.

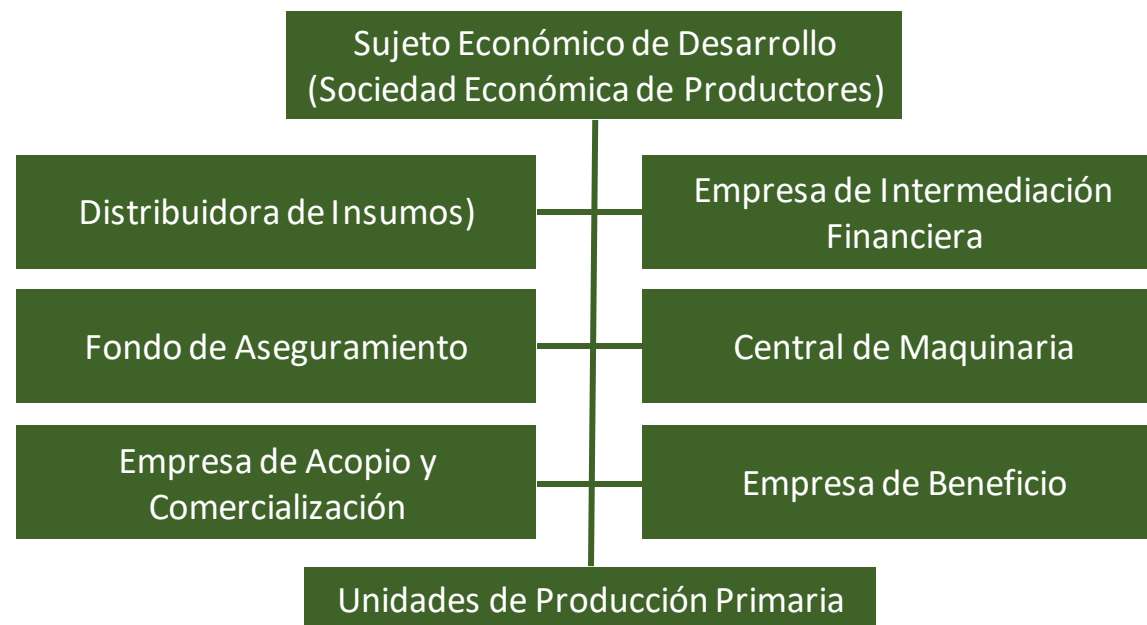

Esquema de un Proyecto de Integración Económica



Versión pública (ppt)

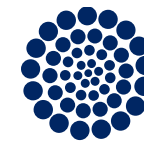

CONAHCYT
CONSEJO NACIONAL DE HUMANIDADES
CIENCIAS Y TECNOLOGÍAS

Aportaciones científicas o de incidencia:

La dificultad de establecer y realizar un Proyecto de Integración Económica radica en pasar de la acción individual en la producción primaria, a la gestión colectiva, empresarial y corporativa en la cadena productiva. Esta dificultad implica una estrategia consistente en tres procesos formativo que se realizan en forma paralela:

- Formación de los productores como sujetos de desarrollo en el acto de diseñar, evaluar y crear las empresas.
- Diseño, evaluación y creación de las empresas en el proceso mismo de formar a los productores.
- Formación de técnicos para realizar los dos procesos anteriores.

Aportaciones de incidencia:

1. Se consiguió que grupos de productores de distintos tamaños, cadenas productivas, y regiones del país se formaran, establecieran y estén desarrollando 8 PIEC.
2. Se formaron metodológicamente y realizaron la formación de los productores distintos grupos de técnicos de los programas Sembrando Vida y Producción para el Bienestar, así como de los municipios y la academia.
3. Se validó la pertinencia y la viabilidad operativa de la Estrategia de Integración Económica como Política Pública (1).

Aportación científica (metodológica): Se validó el Método Trabajo-Aprendizaje para la formación de los productores y técnicos. Este Método está fundado en seis disciplinas científicas Antropología, Psicología, Neuropsicología, Epistemología, Semiótica y Didáctica.

(1) Puede considerarse que los **PIEC** establecidos con productores de los programas Sembrando Vida y Producción para el Bienestar y por tanto la **EIE** constituyen un segundo piso o una nueva fase necesaria de estos programas.



Versión pública (ppt)

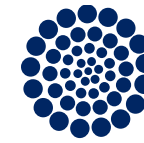

CONAHCYT
CONSEJO NACIONAL DE HUMANIDADES
CIENCIAS Y TECNOLOGÍAS

Fortalezas del grupo de trabajo vías de aplicación del conocimiento generado:

La fortaleza del grupo de trabajo radica en que ha generado la Estrategia de Integración Económica y el Método Trabajo-Aprendizaje y cuenta con amplia experiencia en su aplicación desde diversos ámbitos institucionales y académico.

Es un grupo pequeño cuya iniciativa fundamental ha sido multiplicar sus capacidades formando técnicos de campo y alumnos en la academia, de tal manera que en este Proyecto el grupo de trabajo que efectivamente realizó la identificación, establecimiento y desarrollo de los **PIEC** incluyó:

- Investigadores del Colegio de Postgraduados con doctorado, coordinados por la Dra. Laura Elena Garza Bueno.
- Profesionales de apoyo que han participado en el desarrollo de la **EIC** y el Método Trabajo-Aprendizaje.
- Técnicos de campo que fueron formados en el acto mismo de realizar la estrategia y generar los proyectos de integración económica.

La **EIC** ejecutada mediante este Proyecto es en sí misma la vía para la aplicación del conocimiento generado, porque constituye una estrategia formativa de productores y técnicos que se realiza en el acto mismo de identificar, establecer y desarrollar los Proyectos de Integración Económica.



Versión pública (ppt)

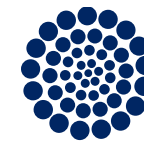

CONAHCYT
CONSEJO NACIONAL DE HUMANIDADES
CIENCIAS Y TECNOLOGÍAS

Acciones: El proyecto cumplió con las metas de acciones y los entregables comprometidos: Talleres de capacitación (más de 50), productores y técnicos participantes en la capacitación (más de 2,000), formulación y evaluación de planes de negocios de empresas priorizadas de los PIEC, producción de materiales didácticos escritos y audiovisuales, publicación de artículos, protocolos de tesis.

Resultados: El principal resultado lo constituyen los Proyectos de Integración económica identificados, establecidos y en desarrollo.

PIEC ESTABLECIDOS	EMPRESAS DEL PIEC		SOCIOS POTENCIALES
Sembradores de Vida de Campeche	<ul style="list-style-type: none"> • Extractora de Bixina • Despulpadora de guanábana. • Empacadora de limón persa • Empacadora de naranja agria. • Empacadora de pitahaya. • Beneficiadora de nuez de la india. 	<ul style="list-style-type: none"> • Central social de abasto de Espujil. • Fábrica de bioinsumos. • Comercializadora. • Empresa de intermediación financiera. • Unidad de servicios técnicos 	Del orden de 20,000 distribuidos entre las empresas beneficiadoras de frutas, las cuales serán las socias de las empresas de servicios.
Ganaderos del Istmo Veracruzano	<ul style="list-style-type: none"> • Proveedora de insumos. • Pasteurizadora de leche. 	<ul style="list-style-type: none"> • Centro de acopio y comercialización de ganado. 	300
Productores de Leche de Tlaxcala	<ul style="list-style-type: none"> • Proveedora de insumos. 	<ul style="list-style-type: none"> • Pasteurizadora de leche. 	1,000
Productores de Frutas de Tlaxcala	<ul style="list-style-type: none"> • Proveedora de insumos. 	<ul style="list-style-type: none"> • Empacadora y comercializadora de frutas. 	250
Alfareras del Popocatepetl	<ul style="list-style-type: none"> • Proveedora de insumos. 	<ul style="list-style-type: none"> • Comercializadora de artesanías. 	60
Productores de Caña de Puebla	<ul style="list-style-type: none"> • Fábrica de bioinsumos. 		165
Productores de la Huasteca Veracruzana	<ul style="list-style-type: none"> • Fábrica de bioinsumos. 	<ul style="list-style-type: none"> • Comercializadora de Naranja 	230
Productores de Maguey y Mezcal de Guerrero	<ul style="list-style-type: none"> • Palenques de mezcal 	<ul style="list-style-type: none"> • Envasadora y comercializadora de mezcal 	90